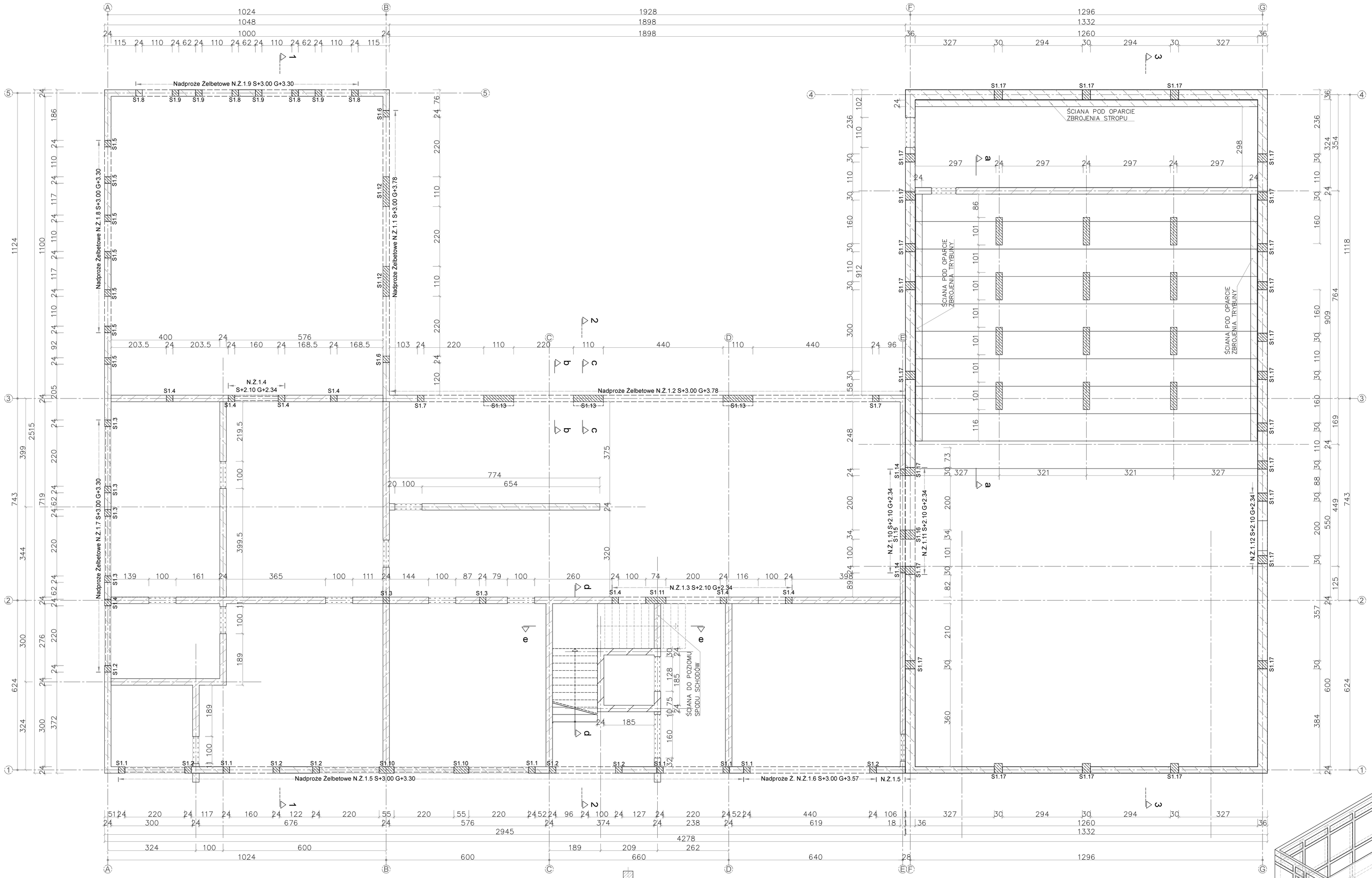

RDZENIE ŻELBETOWE

ŚCIANY NOŚNE GR.18 cm
Z CEGŁY SILIKATOWEJ KL.20

ŚCIANY NOŚNE GR.24 cm
Z BLOCZKÓW BETONU KOMÓRKOWEGO KL600

ŚCIANY NOŚNE GR.24 cm
Z CEGŁY SILIKATOWEJ KL.20

ŚCIANY NOŚNE GR.36 cm
Z BLOCZKÓW BETONU KOMÓRKOWEGO KL600

NADPROŻA ŻELBETOWE H=20cm,
ZBROJONE 4xØ12, STRZEMIONA Ø6 CO 15cm
LUB ROZWIĄZANIA SYSTEMOWE

NADPROŻA ŻELBETOWE MONOLITYCZNE,
ZBROJONE WG POSZCZEGÓLNYCH RYSUNKÓW

NADPROŻA/BELKI ŻELBETOWE MONOLITYCZNE
ZBROJONE WG POSZCZEGÓLNYCH RYSUNKÓW

BETON ELEMENTÓW ŻELBETOWYCH (SŁUPY, NADPROŻA, WIENCE, SCHODY, STROP MONOLITYCZNY) C30/37 XC1
STAL KONSTRUKCYJNA B500B
OTULINA ZBROJENIA 25mm
SZYB WINDOWY Z PUSTAKÓW SZALUNKOWYCH ZBROJONYCH WG ZBROJONYCH WG PRZYKŁADOWEGO RYSUNKU LUB DOKUMENTACJI PRODUCENTA I ZALEWANYCH BETONEM C25/30 XC2 S4
(ZBROJENIA ŚCIAN NIE WYKAZANO W ZESTAWIENIU)
OSTATECZNE WYMIARY SZYBU WINDOWEGO NALEŻY PRZYJĄĆ WG WYTYCZNYCH DOSTAWCY TECHNOLOGII.
OSTATECZNE WYMIARY OTWORÓW DRZWIOWYCH NALEŻY USTALIĆ WG WYTYCZNYCH WYBRANEGO PRODUCENTA STOLARKI.

PRZEKRÓJ SŁUPA S1.13 I NADPROŻA N.Z.1.12

c-c

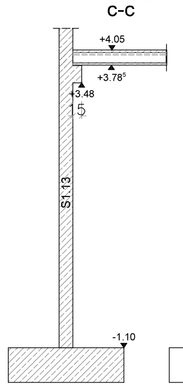

b-b

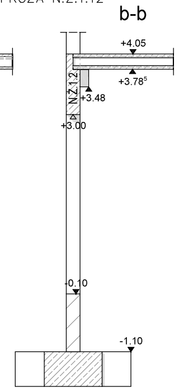

PRZEKRÓJ GEOMETRII SCHODÓW
(W WYMIARACH NALEY UWZGLEDNIĆ PLANOWANE WYKOŃCZENIE POWIERZCHNI)

d-d

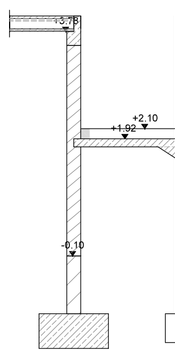

e-e

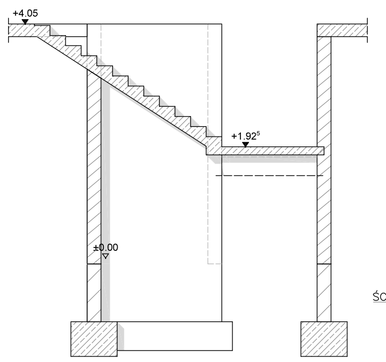

PRZEKRÓJ TRYBUNY
(W WYMIARACH NALEY UWZGLEDNIĆ PLANOWANE WYKOŃCZENIE POWIERZCHNI)

a-a

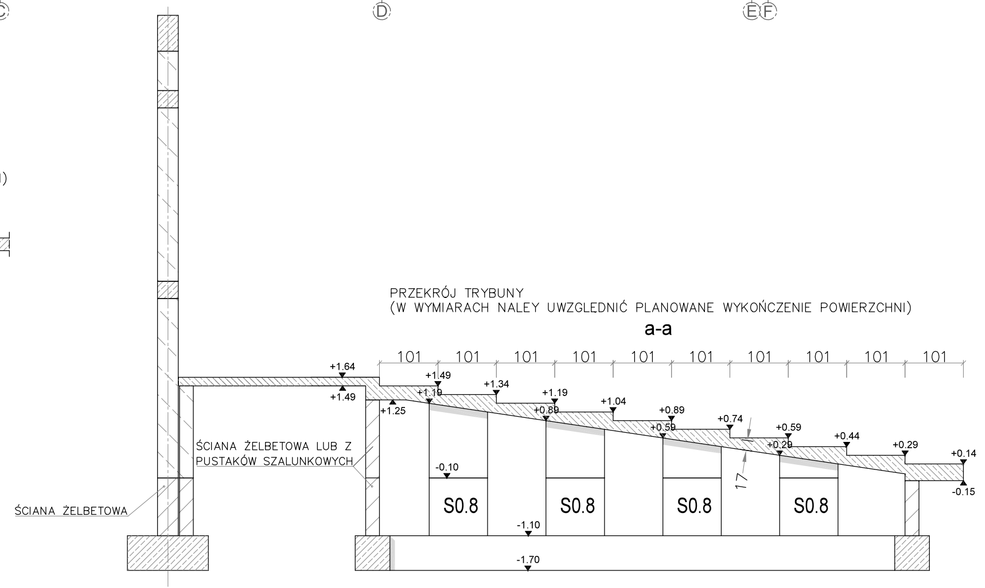

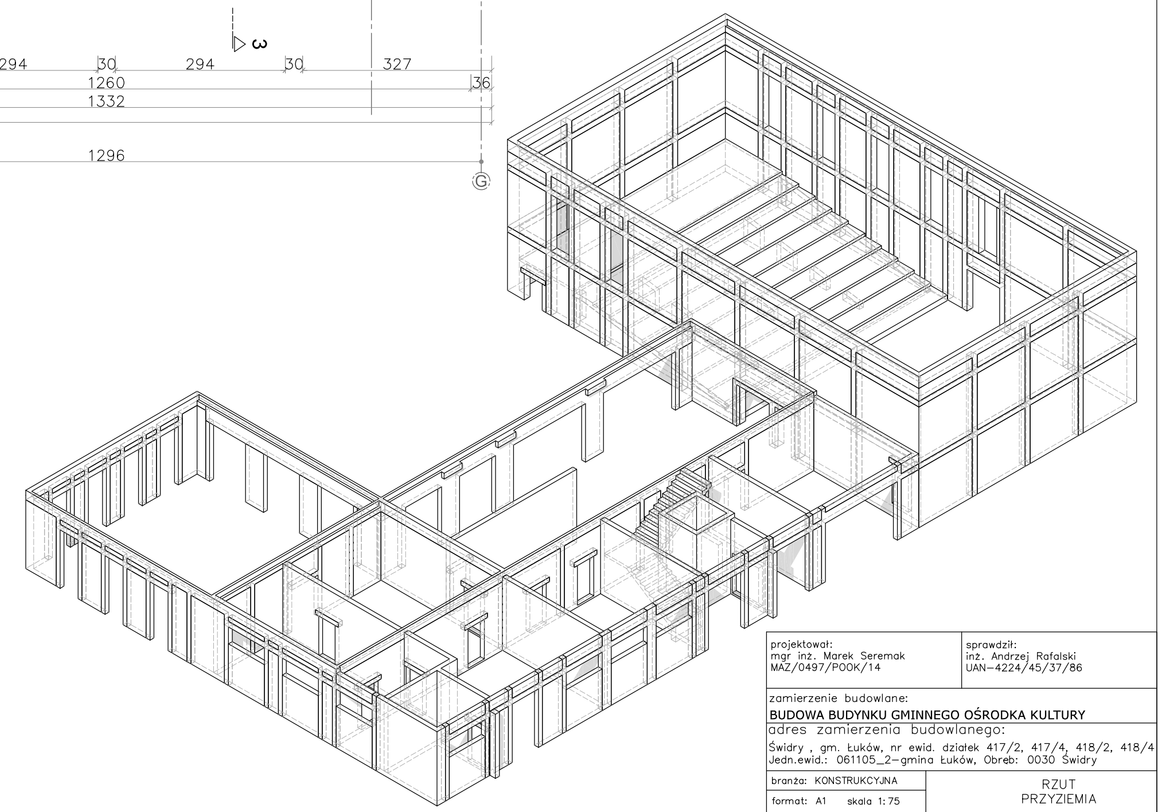

projektował: mgr inż. Marek Seremak MAZ/0497/POOK/14	sprawdził: inż. Andrzej Rafalski UAN-4224/45/37/86

zamierzenie budowlane:
BUDOWA BUDYNKU GMINNEGO OŚRODKA KULTURY
adres zamierzenia budowlanego:
Świdry , gm. Łuków, nr ewid. działek 417/2, 417/4, 418/2, 418/4
Jedn.ewid.: 061105_2-gmina Łuków, Obręb: 0030 Świdry

branża: KONSTRUKCYJNA	RZUT PRZYZIEMIA
format: A1 skala 1:75	
01 2026 K2	STR.